Ville d'Iqaluit
1085, rue Mivvik
C.P. 460
Iqaluit (Nunavut)
X0A 0H0

Message d'intérêt public

Fermeture complète de routes et contrôle de la circulation sur Allanngua Street

1 mai 2023 — Iqaluit (Nunavut)

La Ville d'Iqaluit souhaite informer la population de la mise en place de fermetures routières et de mesures de contrôle de la circulation routière à la hauteur de Allanngua Street depuis Akilliq Drive. Ces mesures permettront de procéder à des travaux de réfection routiers.

La circulation locale pourra toujours accéder aux bâtiments commerciaux pendant toute la durée des travaux. Des détours routiers sont à prévoir le long de Mivvik Street et à la hauteur de certains tronçons de Akilliq Drive. L'aménagement du site et le plan des contrôles routiers sont illustrés sur la carte ci-contre. Ces mesures seront en vigueur

- du 2 mai jusqu'au 18 mai.

La Ville d'Iqaluit remercie les citoyennes et citoyens de leur compréhension.

Pour de plus amples renseignements, veuillez communiquer avec :

Tamilore Adeleke
Responsable en chef de projet
Ville d'Iqaluit
867-222-2950 | t.adeleke@iqaluit.ca

Ville d'Iqaluit
1085, rue Mivvik
C.P. 460
Iqaluit (Nunavut)
X0A 0H0

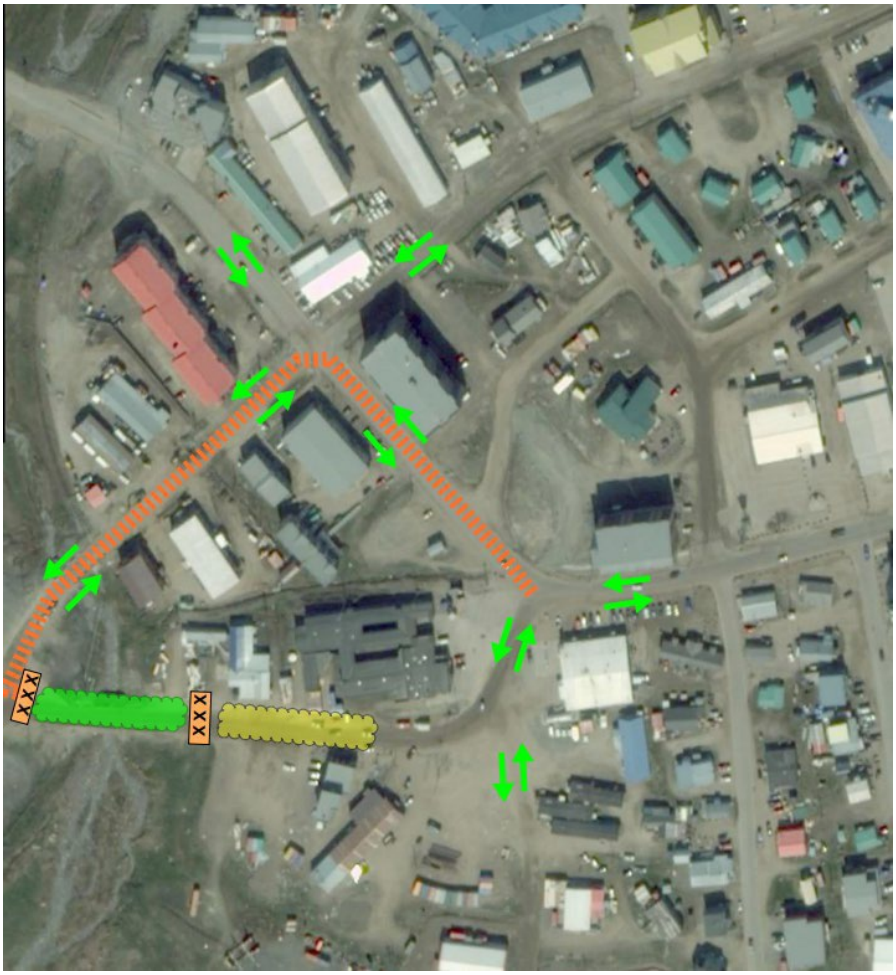

LÉGENDE

- Itinéraire du détour principal
- Circulation locale seulement
- Zone de travail/d'excavation
- Direction de la circulation
- Barricade de fermeture de route